

Introduction to Macro in Excel

Contents

Macro란?

Macro 저장하기

Macro기능을 이용하여 계산하기 I

Macro기능을 이용하여 계산하기 II

Summery

Macros

Macro란?

엑셀의 고급 기능 중 하나

- 반복적으로 자주 사용하는 작업들을 하나의 Macro로 묶어서
쉽고 빠르게 여러 작업을 한번에 수행

목표

엑셀의 Macro기능을 이용하여 계산하기

- Macro 저장
- 다양한 모양의 버튼을 이용한 Macro의 실행

Macro 저장하기

1. Macro 기록하기

	B	C	D	E	F	G	H	I	J
1			T	D	1/T	D ²			
2			347	1.34E-06					
3			374.2	2.50E-06					
4			396.2	4.55E-06					
5			420.7	8.52E-06					
6			447.7	1.41E-05					
7			471.2	2.00E-05					

Macro 저장하기

1. Macro 기록하기

	B	C	D	E	F	G	H
7							
8							
9							
10			T	D	1/T	D ²	
11				347	1.34E-06		
12				374.2	2.50E-06		
13				396.2	4.55E-06		
14				420.7	8.52E-06		
15				447.7	1.41E-05		
16				471.2	2.00E-05		
17							

[보기] - [매크로] - [매크로 기록]

Macro 저장하기

1. Macro 기록하기

T	D	1/T
347	1.34E-06	
374.2	2.50E-06	
396.2	4.55E-06	
420.7	8.52E-06	
447.7	1.41E-05	
471.2	2.00E-05	

매크로 기록 창 : [매크로 이름 지정→'TD'로 지정] - [확인]

매크로 기록 창 : [매크로 이름 지정→'TD'로 지정] - [확인]

Macro 저장하기

2. 1/T & D² 셀 채우기

	T	D	1/T	D ²
11	347	1.34E-06	=1/D11	
12		374.2	2.50E-06	
13		396.2	4.55E-06	
14		420.7	8.52E-06	
15		447.7	1.41E-05	
16		471.2	2.00E-05	

The data in the right spreadsheet is as follows:

	T	D	1/T	D ²
11	347	1.34E-06	0.002882	=E11^2
12		374.2	2.50E-06	
13		396.2	4.55E-06	
14		420.7	8.52E-06	
15		447.7	1.41E-05	
16		471.2	2.00E-05	

1/T & D² 셀에 수식을 입력한다

Macro 저장하기

2. 1/T & D² 셀 채우기

	B	C	D	E	F	G
0			T	D	1/T	D ²
1			347	1.34E-05	0.002882	1.80E-12
2			374.2	2.50E-05	0.002672	6.25E-12
3			396.2	4.55E-05	0.002524	2.07E-11
4			420.7	8.52E-05	0.002377	7.26E-11
5			447.7	1.41E-04	0.002234	1.99E-10
6			471.2	2.00E-04	0.002122	4.00E-10

1/T & D² 셀을 더블클릭을 이용하여 채운다

Macro 저장하기

3. 기록 중지

F11 fx =1/D11

	B	C	D	E	F	G	H
7							
3							
9							
0			T	D	1/T	D ²	
1			347	1.34E-06	0.002882	1.80E-12	
2			374.2	2.50E-06	0.002672	6.25E-12	
3			396.2	4.55E-06	0.002524	2.07E-11	
4			420.7	8.52E-06	0.002377	7.26E-11	
5			447.7	1.41E-05	0.002234	1.99E-10	
6			471.2	2.00E-05	0.002122	4.00E-10	
7							

기록 중지
매크로를 기록합니다.
실행하는 각 명령이 매크로에 저장되어 나중에 다시 실행할 수 있습니다.

[보기] - [매크로] - [기록 중지]

Visual Basic

Visual Basic 에디터 창 띄우기

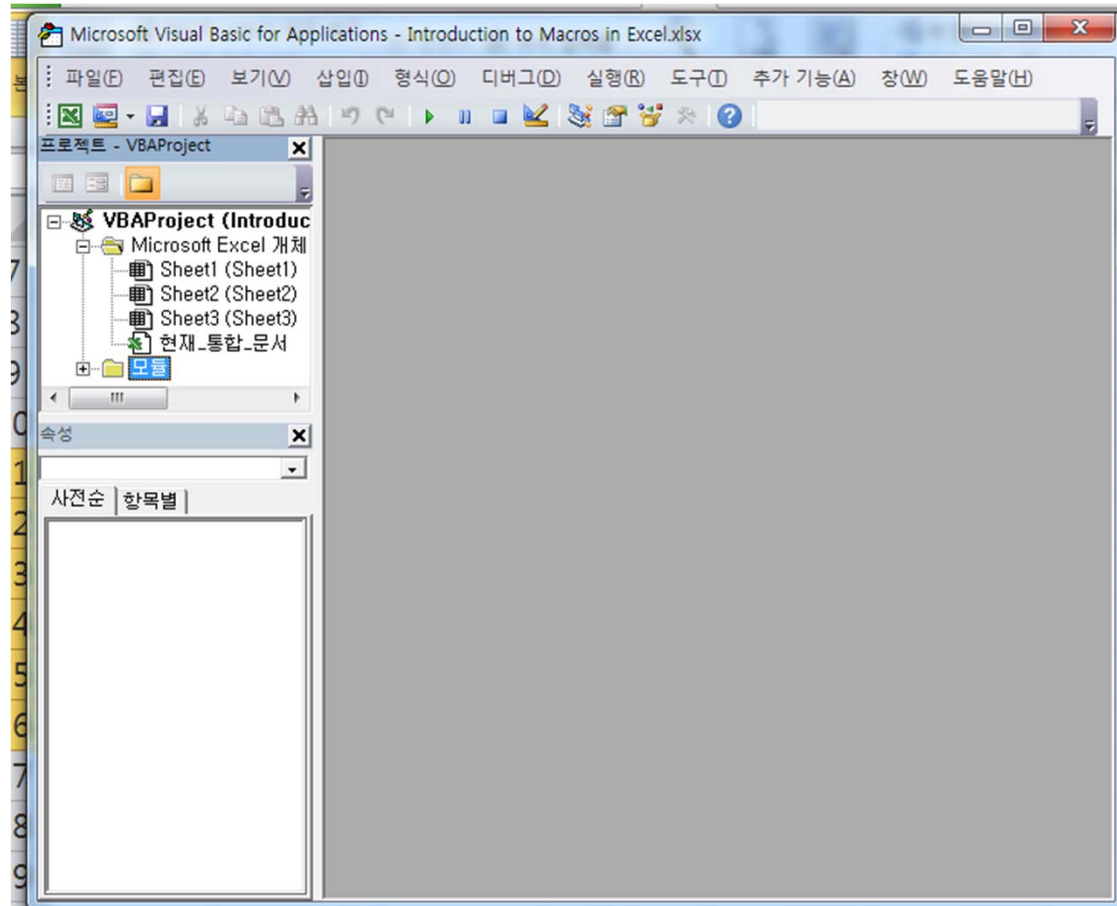

단축키 : [Alt] + [F11]

Visual Basic

Visual Basic 에디터 창 띄우기

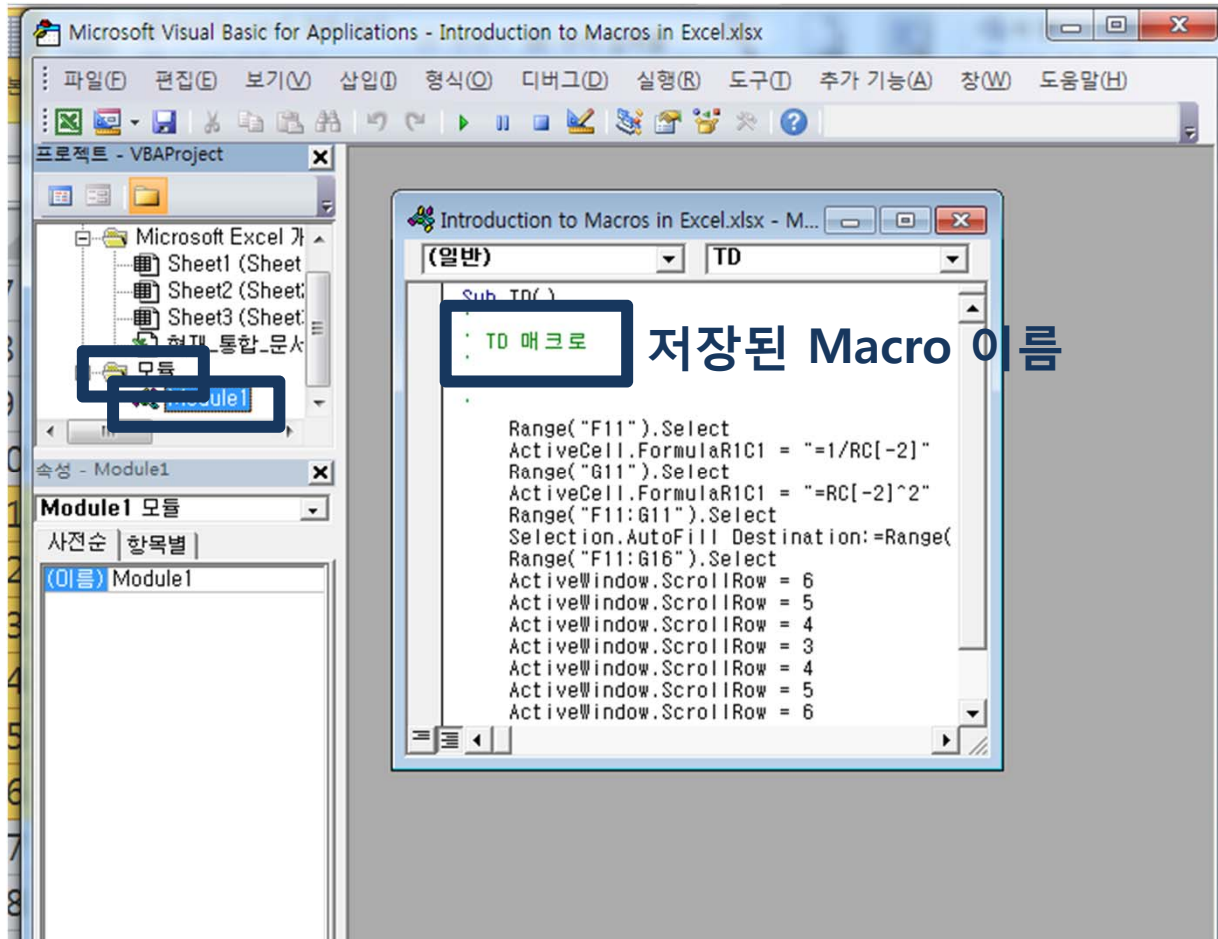

[모듈] - [Module 1] - [저장된 TD Macro]

Macro기능을 이용하여 계산하기 I

Macro 실행하기

	B	C	D	E	F	G	H
7							
8							
9							
0			T	D	1/T	D ²	
1			347	1.34E-06			
2			374.2	2.50E-06			
3			396.2	4.55E-06			
4			420.7	8.52E-06			
5			447.7	1.41E-05			
6			471.2	2.00E-05			
7							

[보기] - [매크로] - [매크로 보기]

Macro기능을 이용하여 계산하기 I

Macro 실행하기

	B	C	D	E	F	G	H	I	J
7									
8									
9									
10			T	D	1/T	D ²			
11			347	1.34E-06	0.002882	1.8E-12			
12			374.2	2.50E-06	0.002672	6.25E-12			
13			396.2	4.55E-06	0.002524	2.07E-11			
14			420.7	8.52E-06	0.002377	7.26E-11			
15			447.7	1.41E-05	0.002234	1.99E-10			
16			471.2	2.00E-05	0.002122	4E-10			
17									

매크로 : [TD 지정] - [실행]

Macro기능을 이용하여 계산하기 Ⅱ

도형을 이용한 Macro 실행하기

	B	C	D	E	F	G	H	I
7								
8								
9								
10			T	D	1/T	D ²		
11				347	1.34E-06			
12				374.2	2.50E-06			
13				396.2	4.55E-06			
14				420.7	8.52E-06			
15				447.7	1.41E-05			
16				471.2	2.00E-05			
17								

[삽입] - [도형] - [원하는 도형]

Macro기능을 이용하여 계산하기 Ⅱ

도형을 이용한 Macro 실행하기

	B	C	D	E	F	G
7						
8						
9						
10			T	D	1/T	D ²
11				347	1.34E-06	
12				374.2	2.50E-06	
13				396.2	4.55E-06	
14				420.7	8.52E-06	
15				447.7	1.41E-05	
16				471.2	2.00E-05	
17						

[도형 마우스 오른쪽 클릭] - [매크로 지정]

Macro기능을 이용하여 계산하기 Ⅱ

도형을 이용한 Macro 실행하기

	B	C	D	E	F	G	H	I
7								
8								
9								
10			T	D	1/T	D ²		
11			347	1.34E-06	0.002882	1.8E-12		
12			374.2	2.50E-06	0.002672	6.25E-12		
13			396.2	4.55E-06	0.002524	2.07E-11		
14			420.7	8.52E-06	0.002377	7.26E-11		
15			447.7	1.41E-05	0.002234	1.99E-10		
16			471.2	2.00E-05	0.002122	4E-10		
17								

[매크로 지정 창 : [TD 지정] - [확인]] - [도형 클릭]

Summery

Macros 엑셀의 고급 기능 중 하나

: 반복적으로 자주 사용하는 작업들을 하나의 Macro로 묶어서
쉽고 빠르게 여러 작업을 한번에 수행

Macro 저장하기 Macro 기록하기 - 계산 셀 채우기 - 기록 중지

Visual Basic 에디터 창 띄우기 Alt + F11

Macro기능을 이용하여 계산하기 I : 저장한 Macro실행

[보기] - [매크로] - [매크로 보기]

매크로 창 : [TD 지정] - [실행]

Macro기능을 이용하여 계산하기II : 도형 이용한 Macro실행

[삽입] - [도형] - [원하는 도형] - [도형 마우스 오른쪽 클릭] - [매크로 지
정] - [매크로 지정 창 : [TD 지정] - [확인]] -[도형 클릭]

Q&A